

Autor

Institution	Amt Preetz-Land
Abteilung	Barkauer Land
Straße	Neuenbrooker Weg 11
PLZ	24250
Stadt	Warnau
Land	Deutschland
Ansprechpartner	Karl Oberem
Telefon	+49-4302-9172
E-Mail	KarlTh.Oberem@t-online.de

Erstellt mit **DataCollect Webreporter** Version 1.0 am 02.04.2022 09:22:18

Messstelle

Name	Warnau 30
Rtg. kommend (Name)	B 404
Rtg. gehend (Name)	Dorfmitte
Vmax StVO	30
Kommentar	Dorfstraße WW
Gerätetyp	DSD

Zeitbereich

Startdatum	04.03.2022 11:00
Enddatum	01.04.2022 00:59
Tage	Mo, Di, Mi, Do, Fr, Sa, So
Zeitintervall	60 Minuten
Zeitfenster / Tag	00:00 - 23:59

Geschwindigkeitsklassen [V in km/h]

Zeit	Σ	10	20	30	40	50	60	70	80	90	100	110	>110
00:00-06:00	253	0	5	66	149	26	7	0	0	0	0	0	0
06:00-09:00	1222	9	86	590	506	29	2	0	0	0	0	0	0
15:00-19:00	3614	11	154	2154	1247	48	0	0	0	0	0	0	0
06:00-22:00	9867	64	585	5791	3287	134	6	0	0	0	0	0	0
00:00-24:00	10316	64	596	5946	3520	173	17	0	0	0	0	0	0

Geschwindigkeitskennzahlen [V in km/h]

DSD SAFETY Erfolg

Vmin	Vavg	Vmax	V15	V50	V85	Vexc %
4	29	57	24	29	34	36.0

Vin	Vout	Vred	Vred %
29	-	-	-

Beschreibungen

Vmin: Minimale Geschwindigkeit
 Vavg: Durchschnittliche Geschwindigkeit
 Vmax: Maximale Geschwindigkeit
 V15: Grenzggeschwindigkeit für die ersten 15% der Fahrzeuge
 V50: Grenzggeschwindigkeit für die ersten 50% der Fahrzeuge

V85: Grenzggeschwindigkeit für die ersten 85% der Fahrzeuge
 Vexc %: Geschwindigkeitsüberschreitung in %
 Vin: Durchschnittliche Eintrittsgeschwindigkeit
 Vout: Durchschnittliche Austrittsgeschwindigkeit
 Vred: Durchschnittliche Reduktion der Geschwindigkeit zwischen Eintritt und Austritt

Autor

Institution	Amt Preetz-Land
Abteilung	Barkauer Land
Straße	Neuenbrooker Weg 11
PLZ	24250
Stadt	Warnau
Land	Deutschland
Ansprechpartner	Karl Oberem
Telefon	+49-4302-9172
E-Mail	KarlTh.Oberem@t-online.de

Erstellt mit **DataCollect Webreporter** Version 1.0 am 02.04.2022 09:22:19

Messtelle

Name	Warnau 30
Rtg. kommend (Name)	B 404
Rtg. gehend (Name)	Dorfmitte
Vmax StVO	
Kommentar	Dorfstraße WW
Gerätetyp	DSD

Zeitbereich

Startdatum	04.03.2022 11:00
Enddatum	01.04.2022 00:59
Tage	Mo, Di, Mi, Do, Fr, Sa, So
Zeitintervall	60 Minuten
Zeitfenster / Tag	00:00 - 23:59

Verkehrsmengen Ganglinie

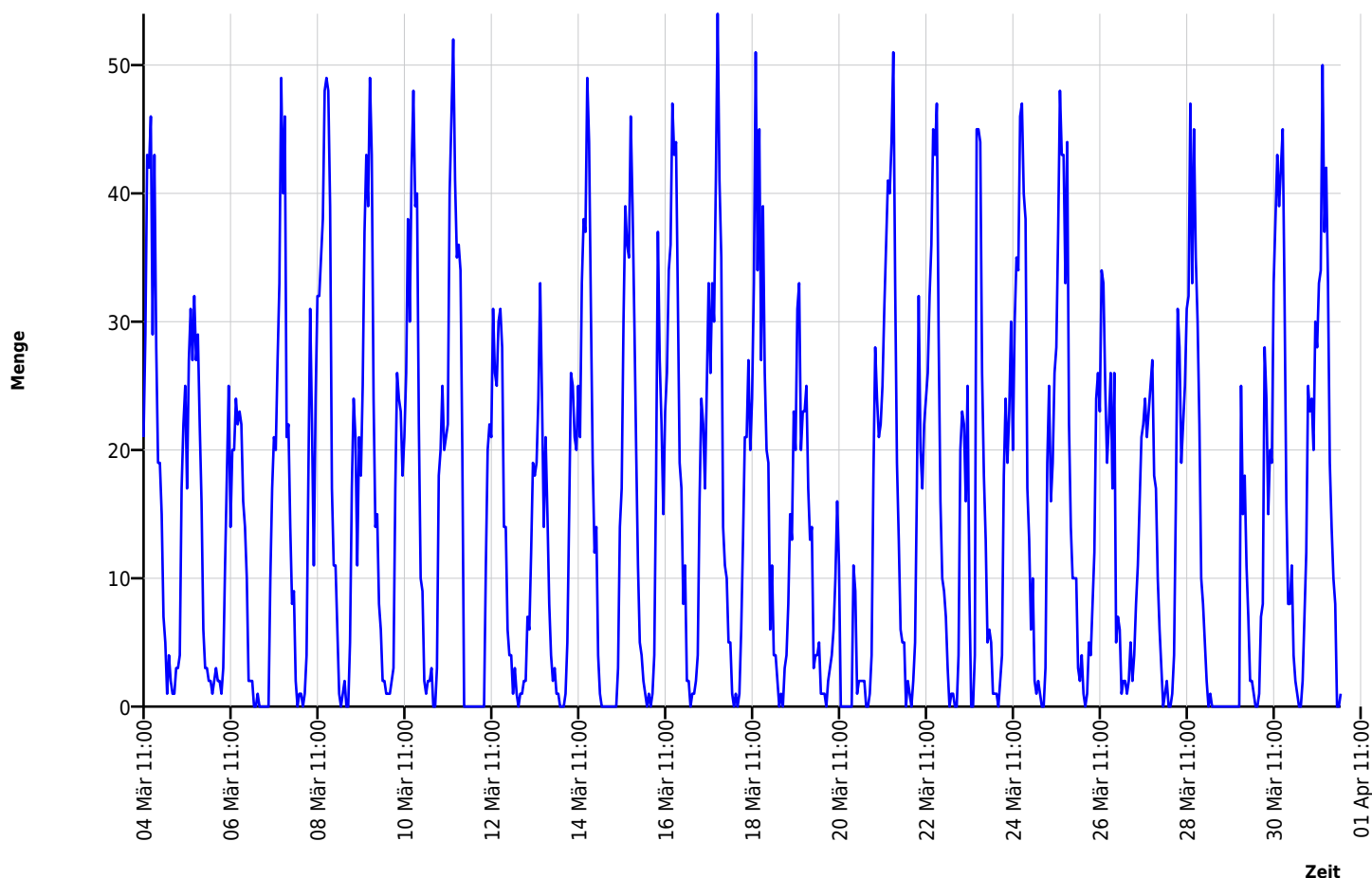

Autor

Institution	Amt Preetz-Land
Abteilung	Barkauer Land
Straße	Neuenbrooker Weg 11
PLZ	24250
Stadt	Warnau
Land	Deutschland
Ansprechpartner	Karl Oberem
Telefon	+49-4302-9172
E-Mail	KarlTh.Oberem@t-online.de

Erstellt mit **DataCollect Webreporter** Version 1.0 am 02.04.2022 09:22:19

Messtelle

Name	Warnau 30
Rtg. kommend (Name)	B 404
Rtg. gehend (Name)	Dorfmitte
Vmax StVO	
Kommentar	Dorfstraße WW
Gerätetyp	DSD

Zeitbereich

Startdatum	04.03.2022 11:00
Enddatum	01.04.2022 00:59
Tage	Mo, Di, Mi, Do, Fr, Sa, So
Zeitintervall	60 Minuten
Zeitfenster / Tag	00:00 - 23:59

Geschwindigkeits-Diagramm

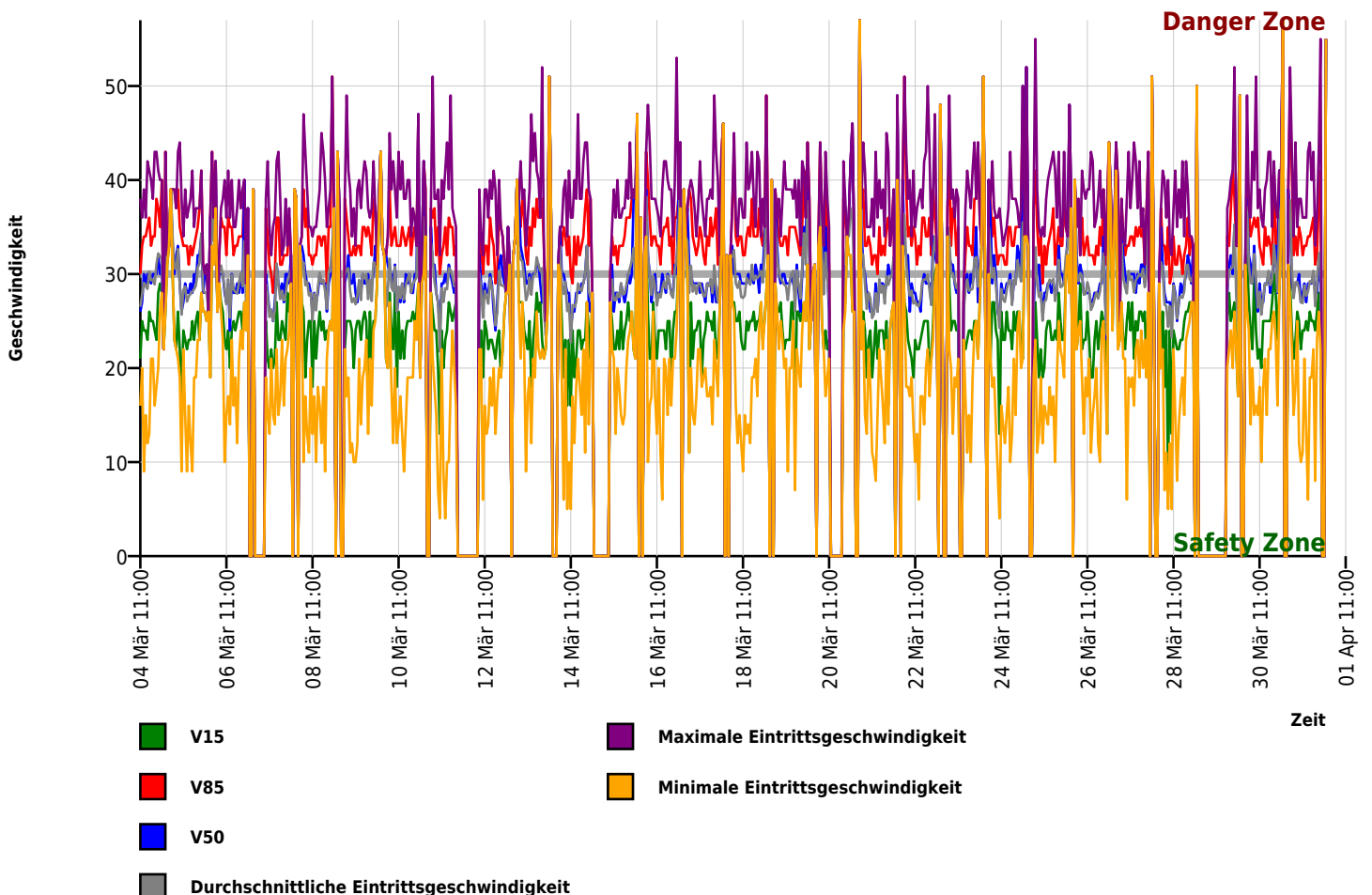

Autor

Institution	Amt Preetz-Land
Abteilung	Barkauer Land
Straße	Neuenbrooker Weg 11
PLZ	24250
Stadt	Warnau
Land	Deutschland
Ansprechpartner	Karl Oberem
Telefon	+49-4302-9172
E-Mail	KarlTh.Oberem@t-online.de

Erstellt mit **DataCollect Webreporter** Version 1.0 am 02.04.2022 09:22:19

Messtelle

Name	Warnau 30
Rtg. kommend (Name)	B 404
Rtg. gehend (Name)	Dorfmitte
Vmax StVO	
Kommentar	Dorfstraße WW
Gerätetyp	DSD

Zeitbereich

Startdatum	04.03.2022 11:00
Enddatum	01.04.2022 00:59
Tage	Mo, Di, Mi, Do, Fr, Sa, So
Zeitintervall	60 Minuten
Zeitfenster / Tag	00:00 - 23:59

Geschwindigkeits-Histogramm

