

Autor

Institution	Amt Preetz-Land
Abteilung	Barkauer Land
Straße	Neuenbrooker Weg 11
PLZ	24250
Stadt	Warnau
Land	Deutschland
Ansprechpartner	Karl Oberem
Telefon	+49-4302-9172
E-Mail	KarlTh.Oberem@t-online.de

Erstellt mit **DataCollect Webreporter** Version 1.0 am 15.10.2023 11:17:11

Messstelle

Name	Warnau 50
Rtg. kommend (Name)	Nettelsee
Rtg. gehend (Name)	Warnau
Vmax StVO	50
Kommentar	Neue Bushaltest.
Gerätetyp	DSD

Zeitbereich

Startdatum	03.10.2023 10:00
Enddatum	15.10.2023 11:59
Tage	Mo, Di, Mi, Do, Fr, Sa, So
Zeitintervall	60 Minuten
Zeitfenster / Tag	00:00 - 23:59

Geschwindigkeitsklassen [V in km/h]

Zeit	Σ	10	20	30	40	50	60	70	80	90	100	110	>110
00:00-06:00	333	0	0	0	1	28	113	138	51	2	0	0	0
06:00-09:00	862	0	2	2	8	138	360	247	87	16	1	1	0
15:00-19:00	752	0	5	7	4	95	298	219	92	22	7	3	0
06:00-22:00	3871	8	18	33	51	596	1583	1096	391	77	13	5	0
00:00-24:00	4317	8	18	33	53	639	1758	1263	448	79	13	5	0

Geschwindigkeitskennzahlen [V in km/h]

DSD SAFETY Erfolg

Vmin	Vavg	Vmax	V15	V50	V85	Vexc %
4	59	110	50	58	69	82.6

Vin	Vout	Vred	Vred %
59	-	-	-

Beschreibungen

Vmin: Minimale Geschwindigkeit

Vavg: Durchschnittliche Geschwindigkeit

Vmax: Maximale Geschwindigkeit

V15: Grenzggeschwindigkeit für die ersten 15% der Fahrzeuge

V50: Grenzggeschwindigkeit für die ersten 50% der Fahrzeuge

V85: Grenzggeschwindigkeit für die ersten 85% der Fahrzeuge

Vexc %: Geschwindigkeitsüberschreitung in %

Vin: Durchschnittliche Eintrittsgeschwindigkeit

Vout: Durchschnittliche Austrittsgeschwindigkeit

Vred: Durchschnittliche Reduktion der Geschwindigkeit zwischen Eintritt und Austritt

Autor

Institution	Amt Preetz-Land
Abteilung	Barkauer Land
Straße	Neuenbrooker Weg 11
PLZ	24250
Stadt	Warnau
Land	Deutschland
Ansprechpartner	Karl Oberem
Telefon	+49-4302-9172
E-Mail	KarlTh.Oberem@t-online.de

Erstellt mit **DataCollect Webreporter** Version 1.0 am 15.10.2023 11:17:11

Messtelle

Name	Warnau 50
Rtg. kommend (Name)	Nettelsee
Rtg. gehend (Name)	Warnau
Vmax StVO	50
Kommentar	Neue Bushaltest.
Gerätetyp	DSD

Zeitbereich

Startdatum	03.10.2023 10:00
Enddatum	15.10.2023 11:59
Tage	Mo, Di, Mi, Do, Fr, Sa, So
Zeitintervall	60 Minuten
Zeitfenster / Tag	00:00 - 23:59

Verkehrsmengen Ganglinie

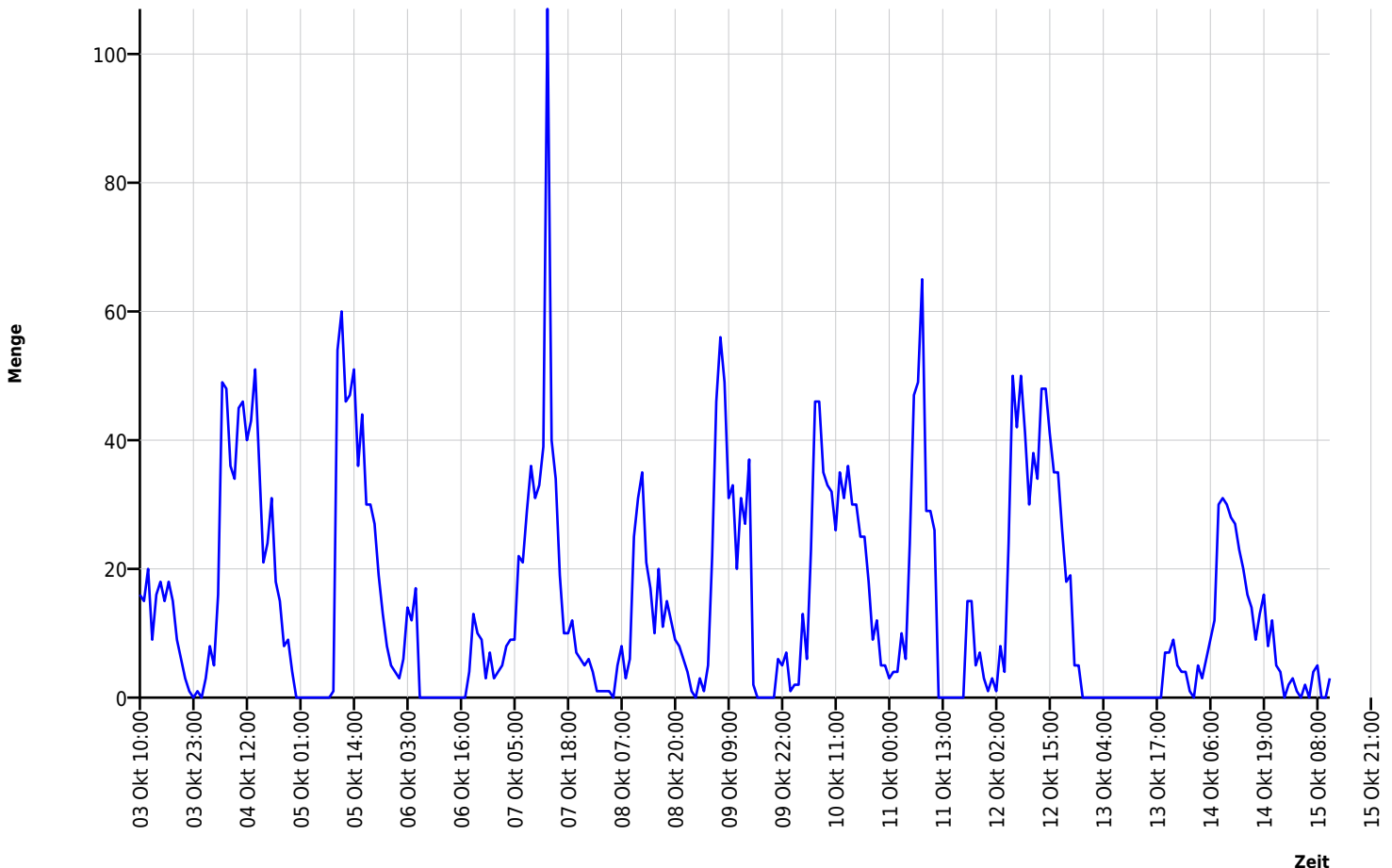

Autor

Institution	Amt Preetz-Land
Abteilung	Barkauer Land
Straße	Neuenbrooker Weg 11
PLZ	24250
Stadt	Warnau
Land	Deutschland
Ansprechpartner	Karl Oberem
Telefon	+49-4302-9172
E-Mail	KarlTh.Oberem@t-online.de

Erstellt mit **DataCollect Webreporter** Version 1.0 am 15.10.2023 11:17:11

Messtelle

Name	Warnau 50
Rtg. kommend (Name)	Nettelsee
Rtg. gehend (Name)	Warnau
Vmax StVO	
Kommentar	Neue Bushaltest.
Gerätetyp	DSD

Zeitbereich

Startdatum	03.10.2023 10:00
Enddatum	15.10.2023 11:59
Tage	Mo, Di, Mi, Do, Fr, Sa, So
Zeitintervall	60 Minuten
Zeitfenster / Tag	00:00 - 23:59

Geschwindigkeits-Diagramm

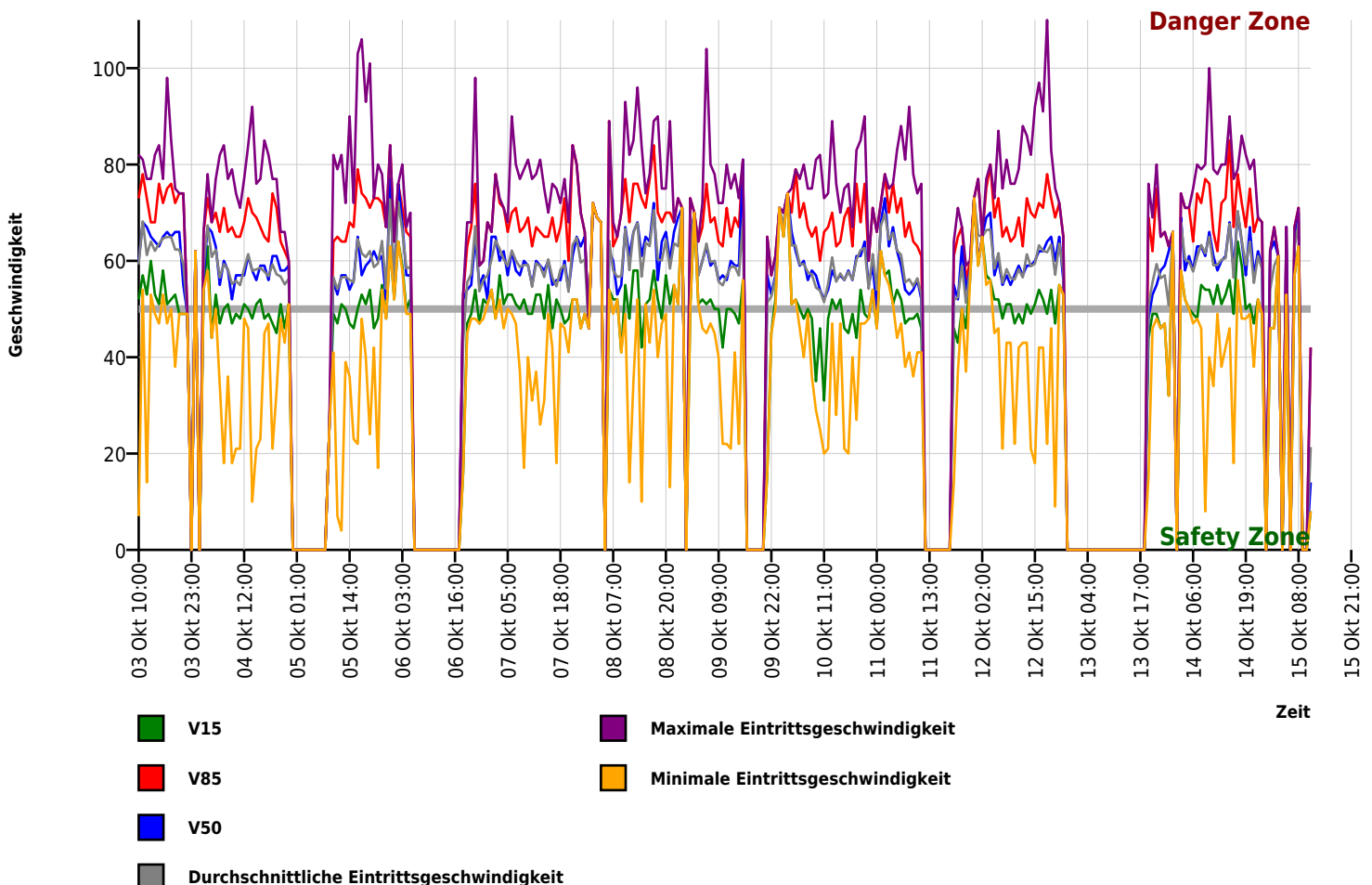

Autor

Institution	Amt Preetz-Land
Abteilung	Barkauer Land
Straße	Neuenbrooker Weg 11
PLZ	24250
Stadt	Warnau
Land	Deutschland
Ansprechpartner	Karl Oberem
Telefon	+49-4302-9172
E-Mail	KarlTh.Oberem@t-online.de

Erstellt mit **DataCollect Webreporter** Version 1.0 am 15.10.2023 11:17:11

Messtelle

Name	Warnau 50
Rtg. kommend (Name)	Nettelsee
Rtg. gehend (Name)	Warnau
Vmax StVO	50
Kommentar	Neue Bushaltest.
Gerätetyp	DSD

Zeitbereich

Startdatum	03.10.2023 10:00
Enddatum	15.10.2023 11:59
Tage	Mo, Di, Mi, Do, Fr, Sa, So
Zeitintervall	60 Minuten
Zeitfenster / Tag	00:00 - 23:59

Geschwindigkeits-Histogramm

