

## Autor

Institution	Amt Preetz-Land
Abteilung	Barkauer Land
Straße	Neuenbrooker Weg 11
PLZ	24250
Stadt	Warnau
Land	Deutschland
Ansprechpartner	Karl Oberem
Telefon	+49-4302-9172
E-Mail	KarlTh.Oberem@t-online.de

Erstellt mit **DataCollect Webreporter** Version 1.0 am 31.10.2023 15:47:27

## Messstelle

Name	Warnau 50
Rtg. kommend (Name)	Nettelsee
Rtg. gehend (Name)	Warnau
Vmax StVO	<b>50</b>
Kommentar	Neue Bushaltest.
Gerätetyp	<b>DSD</b>

## Zeitbereich

Startdatum	15.10.2023 11:00
Enddatum	31.10.2023 16:59
Tage	Mo, Di, Mi, Do, Fr, Sa, So
Zeitintervall	60 Minuten
Zeitfenster / Tag	00:00 - 23:59

## Geschwindigkeitsklassen [V in km/h]

Zeit	Σ	10	20	30	40	50	60	70	80	90	100	110	>110
00:00-06:00	342	1	3	8	2	34	104	116	54	18	2	0	0
06:00-09:00	983	0	20	7	6	132	414	265	104	27	7	1	0
15:00-19:00	1189	1	41	215	215	124	257	208	97	22	7	2	0
06:00-22:00	4839	2	100	561	406	556	1554	1132	415	94	16	3	0
00:00-24:00	5525	3	125	735	464	612	1704	1273	473	115	18	3	0

## Geschwindigkeitskennzahlen [V in km/h]

## DSD SAFETY Erfolg

Vmin	Vavg	Vmax	V15	V50	V85	Vexc %
9	53	102	30	55	68	<b>64.9</b>

Vin	Vout	Vred	Vred %
<b>53</b>	-	-	-

### Beschreibungen

Vmin: Minimale Geschwindigkeit

Vavg: Durchschnittliche Geschwindigkeit

Vmax: Maximale Geschwindigkeit

V15: Grenzggeschwindigkeit für die ersten 15% der Fahrzeuge

V50: Grenzggeschwindigkeit für die ersten 50% der Fahrzeuge

V85: Grenzggeschwindigkeit für die ersten 85% der Fahrzeuge

Vexc %: Geschwindigkeitsüberschreitung in %

Vin: Durchschnittliche Eintrittsgeschwindigkeit

Vout: Durchschnittliche Austrittsgeschwindigkeit

Vred: Durchschnittliche Reduktion der Geschwindigkeit zwischen Eintritt und Austritt

## Autor

Institution	Amt Preetz-Land
Abteilung	Barkauer Land
Straße	Neuenbrooker Weg 11
PLZ	24250
Stadt	Warnau
Land	Deutschland
Ansprechpartner	Karl Oberem
Telefon	+49-4302-9172
E-Mail	KarlTh.Oberem@t-online.de

Erstellt mit **DataCollect Webreporter** Version 1.0 am 31.10.2023 15:47:27

## Messtelle

Name	Warnau 50
Rtg. kommend (Name)	Nettelsee
Rtg. gehend (Name)	Warnau
Vmax StVO	<b>50</b>
Kommentar	Neue Bushaltest.
Gerätetyp	<b>DSD</b>

## Zeitbereich

Startdatum	15.10.2023 11:00
Enddatum	31.10.2023 16:59
Tage	Mo, Di, Mi, Do, Fr, Sa, So
Zeitintervall	60 Minuten
Zeitfenster / Tag	00:00 - 23:59

## Verkehrsmengen Ganglinie

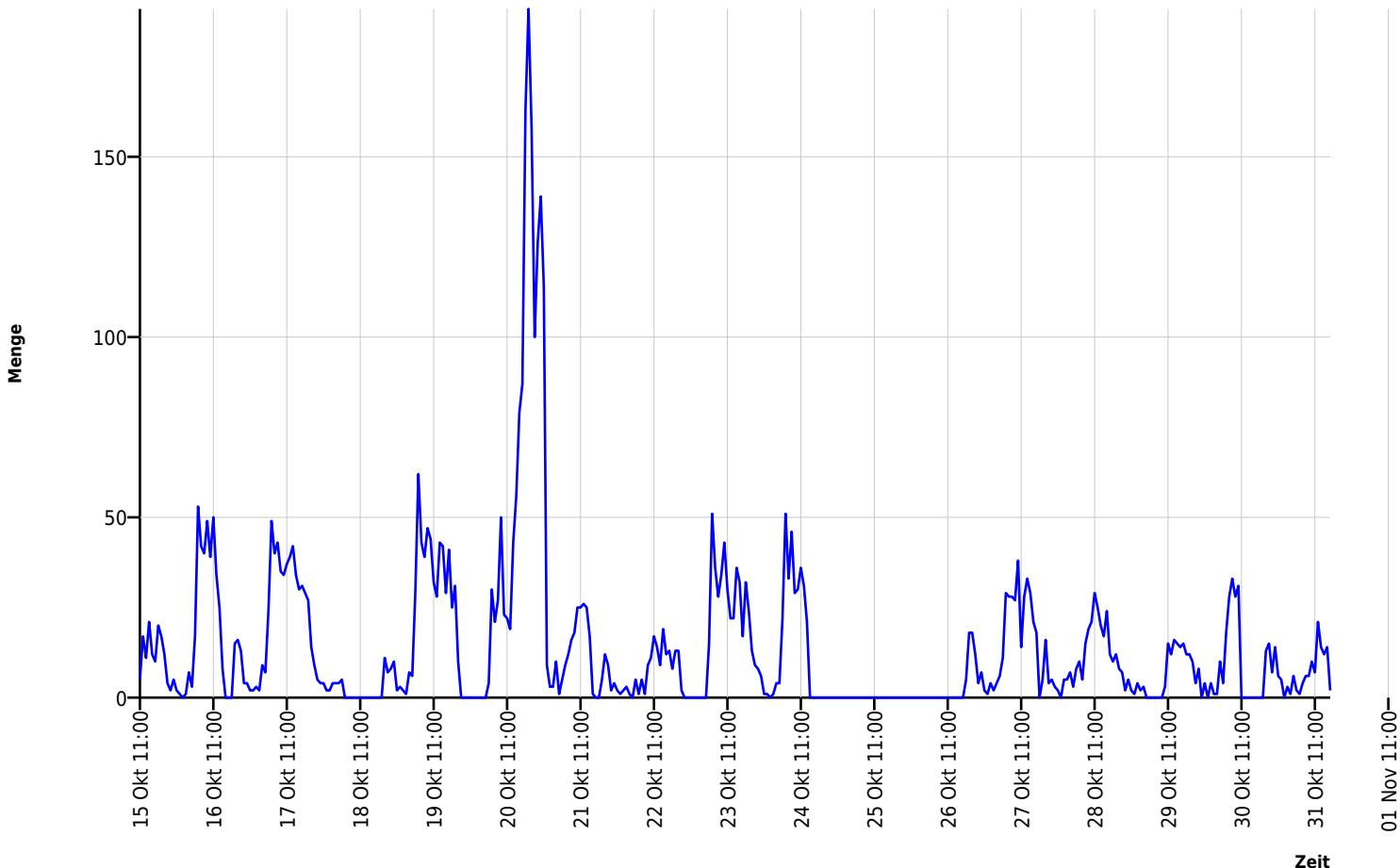

## Autor

Institution	Amt Preetz-Land
Abteilung	Barkauer Land
Straße	Neuenbrooker Weg 11
PLZ	24250
Stadt	Warnau
Land	Deutschland
Ansprechpartner	Karl Oberem
Telefon	+49-4302-9172
E-Mail	KarlTh.Oberem@t-online.de

Erstellt mit **DataCollect Webreporter** Version 1.0 am 31.10.2023 15:47:27

## Messtelle

Name	Warnau 50
Rtg. kommend (Name)	Nettelsee
Rtg. gehend (Name)	Warnau
Vmax StVO	
Kommentar	Neue Bushaltest.
Gerätetyp	<b>DSD</b>

## Zeitbereich

Startdatum	15.10.2023 11:00
Enddatum	31.10.2023 16:59
Tage	Mo, Di, Mi, Do, Fr, Sa, So
Zeitintervall	60 Minuten
Zeitfenster / Tag	00:00 - 23:59

## Geschwindigkeits-Diagramm

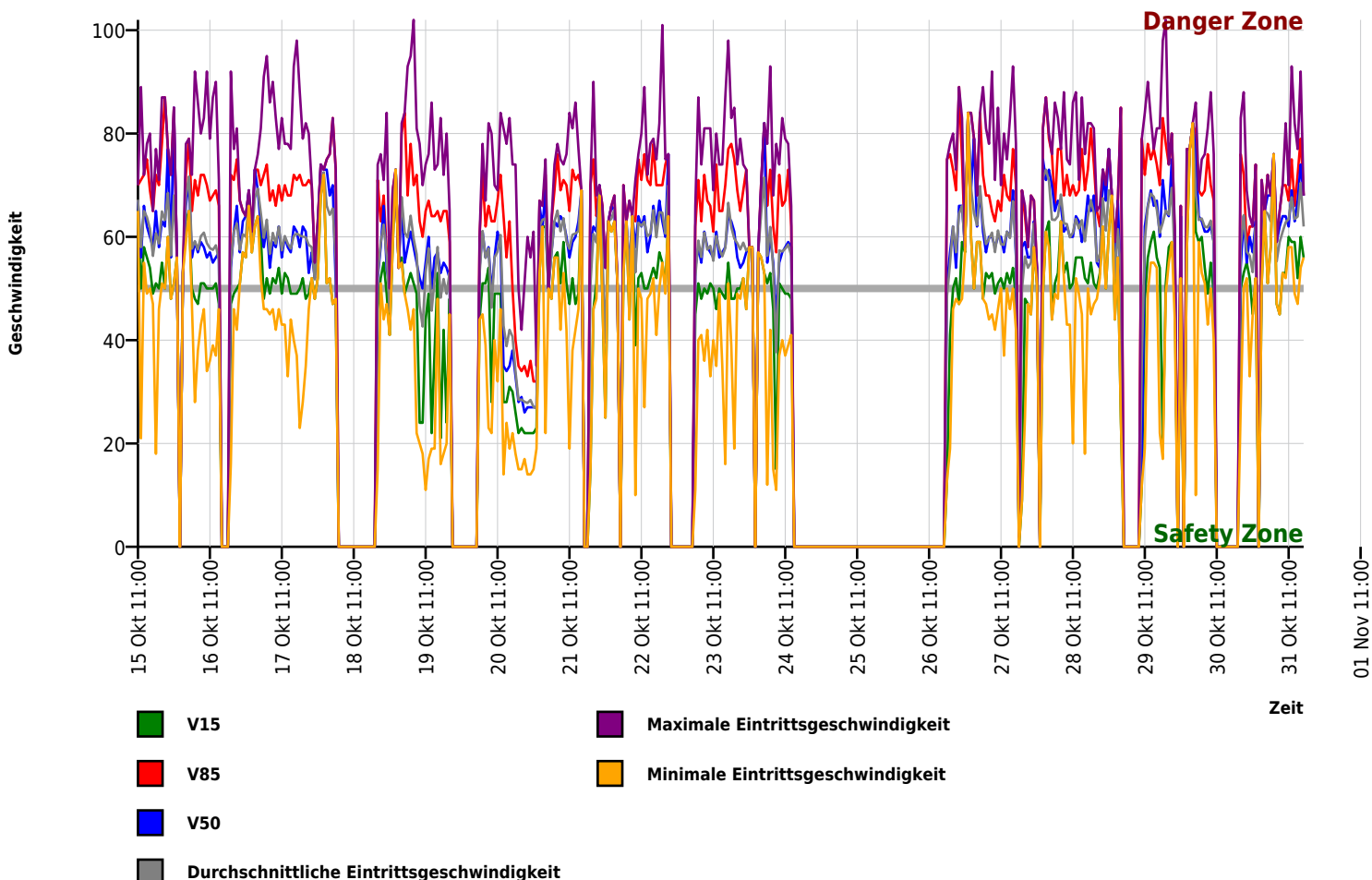

## Autor

Institution	Amt Preetz-Land
Abteilung	Barkauer Land
Straße	Neuenbrooker Weg 11
PLZ	24250
Stadt	Warnau
Land	Deutschland
Ansprechpartner	Karl Oberem
Telefon	+49-4302-9172
E-Mail	KarlTh.Oberem@t-online.de

Erstellt mit **DataCollect Webreporter** Version 1.0 am 31.10.2023 15:47:27

## Messtelle

Name	Warnau 50
Rtg. kommend (Name)	Nettelsee
Rtg. gehend (Name)	Warnau
Vmax StVO	<b>50</b>
Kommentar	Neue Bushaltest.
Gerätetyp	<b>DSD</b>

## Zeitbereich

Startdatum	15.10.2023 11:00
Enddatum	31.10.2023 16:59
Tage	Mo, Di, Mi, Do, Fr, Sa, So
Zeitintervall	60 Minuten
Zeitfenster / Tag	00:00 - 23:59

## Geschwindigkeits-Histogramm

